

EVOTEC

Pouzdro pro současné desktopové aplikace

V robustním provedení a atraktivním provedení jsou pouzdra EVOTEC ideální pro drsné pracovní prostředí. Různé ovládací fronty nabízejí velkou tvůrčí svobodu.

- Měkké obrysy zajišťují elegantní vzhled
- K dispozici buď s plochou horní částí, nebo jako stolní verze s 12° ergonomicky nakloněnou pracovní plochou
- Největší možné ovládací plochy pro spínače, tlačítka a dotykové displeje
- Stolní verze bez / se zapuštěnou pracovní plochou pro ochranu membránové klávesnice / dekorativní fólie
- Velikosti Evotec
s plochým vrcholem: velikostí 80, 100, 125, 150, 200 a 250
jako stolní verze: velikosti 150, 200 a 250
- Instalace desek plošných spojů v horní a spodní části
- Vysoce kvalitní ASA + PC-FR s vysokou ochranou proti UV záření ve standardní barvě špinavě bílé (RAL 9002)
- Vysoká úroveň stability
- Těsnění třídy krytí IP 65 jako příslušenství
- Gumové nožky zajišťují bezpečné uchycení stolu
- Šroubové spojení s šrouby z nerezové oceli a pohonem Torx



EVOTEC

Aplikace a příklady

Měření a regulace, řízení, lékařská a laboratorní technika, technologie životního prostředí, informační technologie, IoT/IIoT, atd.



Biofeedback device for stress parameters



Electronic control system



Interface for smart systems

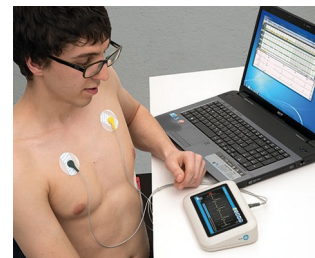

Measuring device for vital signs

Přizpůsobení možností

Co ještě potřebujete pro svůj vlastní velmi osobní produkt? Můžeme dodat zapouzdření a ladicí knoflíky se všemi nezbytnými úpravami pro montáž vašich elektronických součástek.

Možnosti přizpůsobení pro Evotec



Mechanické opracování



Lakování



Tisk



Laserové značení



Dekorační fólie



Stínění EMC



Komplectace / Montáž

Vyberte verze



A9401107
EVOTEC 80, Vers. I
ASA+PC (UL 94 V-0)
off-white RAL 9002
80x50x22mm
IP 65 opt., IP 40



A9403107
EVOTEC 80, Vers. I
ASA+PC (UL 94 V-0)
off-white RAL 9002
80x50x26mm
IP 65 opt., IP 40



A9421107
EVOTEC 100, Vers. I
ASA+PC (UL 94 V-0)
off-white RAL 9002
100x62x26mm
IP 65 opt., IP 40



A9423107
EVOTEC 100, Vers. I
ASA+PC (UL 94 V-0)
off-white RAL 9002
100x62x31mm
IP 65 opt., IP 40

EVOTEC



A9431107
EVOTEC 125, Vers. I
ASA+PC (UL 94 V-0)
off-white RAL 9002
125x78x30mm
IP 65 opt., IP 40



A9433107
EVOTEC 125, Vers. I
ASA+PC (UL 94 V-0)
off-white RAL 9002
125x78x37mm
IP 65 opt., IP 40



A9441107
EVOTEC 150, Vers. I
ASA+PC (UL 94 V-0)
off-white RAL 9002
150x93x35mm
IP 65 opt., IP 40



A9443107
EVOTEC 150, Vers. I
ASA+PC (UL 94 V-0)
off-white RAL 9002
150x93x45mm
IP 65 opt., IP 40



A9446107
EVOTEC 150, Vers. III
ASA+PC (UL 94 V-0)
off-white RAL 9002
150x93x36mm
IP 65 opt., IP 40



A9461107
EVOTEC 200, Vers. I
ASA+PC (UL 94 V-0)
off-white RAL 9002
200x124x45mm
IP 65 opt., IP 40



A9465107
EVOTEC 200, Vers. II
ASA+PC (UL 94 V-0)
off-white RAL 9002
200x124x45mm
IP 65 opt., IP 40



A9466107
EVOTEC 200, Vers. III
ASA+PC (UL 94 V-0)
off-white RAL 9002
200x124x45mm
IP 65 opt., IP 40



A9481107
EVOTEC 250, Vers. I
ASA+PC (UL 94 V-0)
off-white RAL 9002
250x155x54mm
IP 65 opt., IP 40



A9485107
EVOTEC 250, Vers. II
ASA+PC (UL 94 V-0)
off-white RAL 9002
250x155x54mm
IP 65 opt., IP 40



A9486107
EVOTEC 250, Vers. III
ASA+PC (UL 94 V-0)
off-white RAL 9002
250x155x54mm
IP 65 opt., IP 40

Accessory "protection"



A9500030
Sealing 80



A9502030
Sealing 100

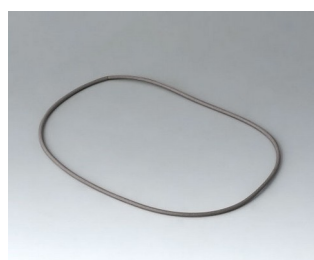

A9503030
Sealing 125

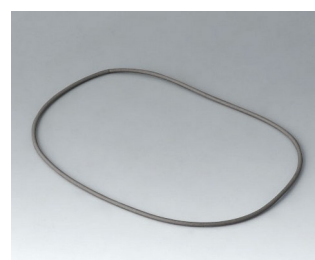

A9504030
Sealing 150

EVOTEC



A9506030
Sealing 200



A9508030
Sealing 250

Accessory "wall/holder"



A9506117
Wall suspension element
ASA+PC (UL 94 V-0)
off-white RAL 9002



B1300017
Fastening element for DIN-Rails
PA 6
off-white RAL 9002

Accessory "screws"



A0305031
Self-tapping screws 2.5 x 6 mm
(PZ1)



A0325060
Self-tapping screw 2.5 x 6 mm
(T8)
Stainless steel

Subject to technical modification without notice. © by OKW Gehäusesysteme, Buchen/Germany.